

AUTORSKA PRACOWNIA
ARCHITEKTONICZNO-BUDOWLANA
I PLASTYCZNA

RUDOLF BUCHALIK
mgr inż. architekt, art. plastyk

Adres pracowni:
24-120 KAZIMIERZ DOLNY
UŚCIAŻ nr 85a
tel. 0-606 44 22 42

02-637 WARSZAWA
ul. Miączyńska 13
tel. (0-22) 6464870

PROJEKT
ARCHITEKTONICZNO - BUDOWLANY
BUDYNKU DOMU SINGERA – MUZEUM SINGEROWSKIEGO

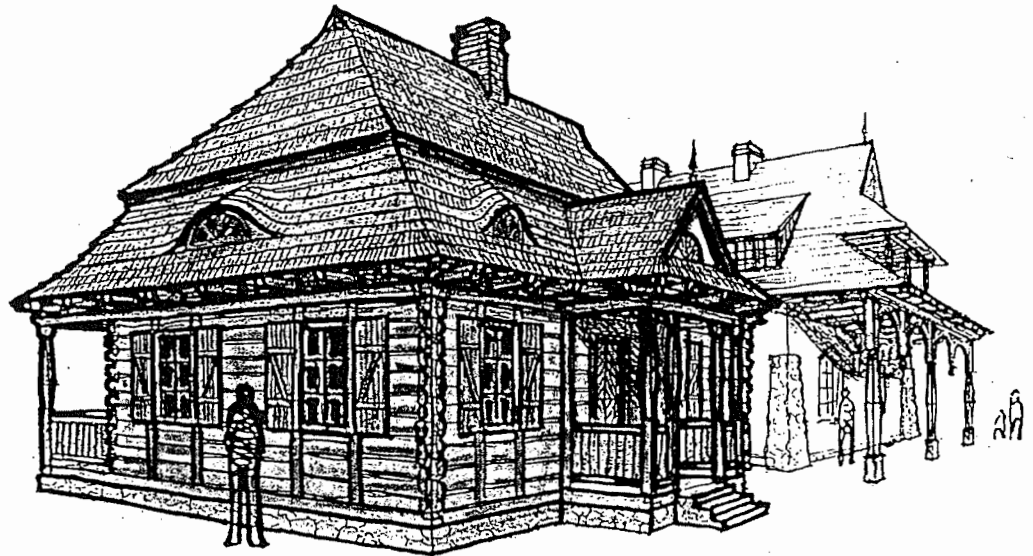

ADRES INWESTYCJI : BIŁGORAJ, UL. NADRZECZNA, DZIAŁKA NR 44

INWESTOR : FUNDACJA BIŁGORAJ XXI

adres : 23-400 Biłgoraj, ul. „Wira” Bartoszewskiego 10

PROJEKTANCI : ARCHITEKTURA I KONSTRUKCJA:

mgr inż. arch. RUDOLF BUCHALIK
upr. bud. nr 952 Gd/73

A handwritten signature in black ink, appearing to read 'R. Buchalik', written in a cursive style.

mgr inż. arch. art. plastyk
RUDOLF BUCHALIK
upr. bud. nr 952 Gd/73
prawa autorskie - księgi Nr 1197

INSTALACJE SANITARNE:

inż. JOANNA JAROSZ
upr. nr 1168/Lb/90
mgr inż. ELŻBIETA ZYGUŁA
upr. nr 1899/Lb/92

INSTALACJE ELEKTRYCZNE:

ANDRZEJ BAJDOWSKI
upr. bud. 2136/Lb/93
mgr inż. ZBIGNIEW KUCHARSKI
upr. bud. LUB/0145/PWOE/05

LISTOPAD 2008

**PROJEKT
ARCHITEKTONICZNO - BUDOWLANY
BUDYNKU DOMU SINGERA – MUZEUM SINGEROWSKIEGO**

ADRES INWESTYCJI : BIŁGORAJ, UL. NADRZECZNA, DZIAŁKA NR 44

INWESTOR : FUNDACJA BIŁGORAJ XXI

PROJEKTANCI : ARCHITEKTURA I KONSTRUKCJA

mgr inż. arch. RUDOLF BUCHALIK
upr. bud. nr 952 Gd/73

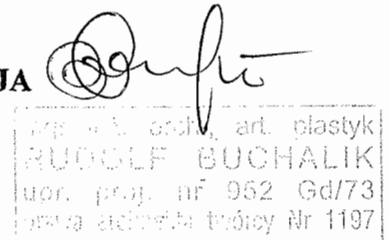

INSTALACJE SANITARNE

inż. JOANNA JAROSZ
upr. nr 1168/Lb/90
mgr inż. ELŻBIETA ZYGUŁA
upr. nr 1899/Lb/92

INSTALACJE ELEKTRYCZNE

ANDRZEJ BAJDOWSKI
upr. bud. 2136/Lb/93
mgr inż. ZBIGNIEW KUCHARSKI
upr. bud. LUB/0145/PWOE/05

LISTOPAD 2008

SPIS ZAWARTOŚCI PROJEKTU ARCHITEKTONICZNO – BUDOWLANEGO

CZEŚĆ OPISOWA

1. WARUNKI ZABUDOWY I ZAGOSPODAROWANIA TERENU - ZAŁ. 1
2. OPIS DO PROJEKTU ZAGOSPODAROWANIA DZIAŁKI
3. OPIS TECHNICZNY DO PROJEKTU ARCH. – BUD.
4. INFORMACJA DOTYCZĄCA BEZPIECZEŃSTWA I OCHRONY ZDROWIA

II. CZEŚĆ GRAFICZNA

- Projekt zagospodarowania fragmentu działki nr 44 na mapie w skali 1 : 500
- Projekt architektoniczno – budowlany :
 - rzut fundamentów nr rys. 1
 - rzut parteru nr rys. 2
 - rzut poddasza nr rys. 2
 - rzut więźby dachowej i belek sufitowych nr rys. 4
 - rzut połączeń dachowych nr rys. 5
 - przekrój poprzeczny A –A nr rys. 6
 - przekrój podłużny B –B nr rys. 7
 - elewacja zachodnia (od ulicy) nr rys. 8
 - elewacja północna nr rys. 9
 - elewacja wschodnia nr rys. 10
 - elewacja południowa nr rys. 11
 - widok perspektywiczny od strony płn. – zach. nr rys. 12

OŚWIADCZENIE

Zgodnie z art.20 pkt 4 ustawy z dnia 07.07.1994 r." Prawo budowlane " (tekst jednolity Dz. U. z. 2006 r. Nr 150 poz. 1118 z późniejszymi zmianami) oświadczam, że projekt architektoniczno-budowlany budynku Domu Singera – Muzeum Singerowskiego w Biłgoraju przy ul. Nadrzecznej, na działce nr 44, został wykonany zgodnie z obowiązującymi przepisami i normami oraz zasadami wiedzy technicznej.

Projektant :
mgr inż. arch..Rudolf Buchalik
upr. proj.nr 952 Gd / 73

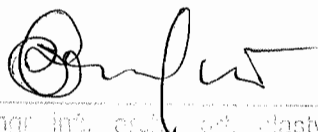

mgr inż. arch. i inż. plastyk
RUDOLF BUCHALIK
upr. proj. nr 952 Gd/73
prawa autorskie: Urząd Nr 1197



IZBA ARCHITEKTÓW
RZECZYPOSPOLITEJ POLSKIEJ

LUBELSKA OKRĘGOWA IZBA ARCHITEKTÓW

Lublin, dnia 01 października 2008r.

ZAŚWIADCZENIE

Lubelska Okręgowa Rada Izby Architektów zaświadcza, iż:

Pan mgr inż. architekt Rudolf Buchalik, Rudolf i Maria
/imię i nazwisko, imiona rodziców/

posiadający uprawnienia do pełnienia samodzielnych funkcji technicznych w budownictwie w specjalności architektonicznej bez ograniczeń nr 952Gd/73, jest wpisany na listę członków Lubelskiej Okręgowej Izby Architektów pod numerem LB0122.

Zaświadczenie jest ważne do dnia 31.12.2008r.



Marek Bielecki
/podpis i pieczęć
imienna z oznaczeniem funkcji/

mgr inż. arch. MAREK BIELECKI
Z-ca Przewodniczącego
Lubelskiej Okręgowej Rady
Izby Architektów

Ze zgodności z oryginałem

mgr inż. arch. art. plastyk
RUDOLF BUCHALIK
upr. proj. nr 952 Gd/73
prawa architekta twórcy Nr 1197

Rudolf Buchalik

Gdańsk, dnia 12 3. LISTOP 1973 197__ r.

Nr ewid. uprawn. 952 Pd / 73

Uprawnienia budowlane

Na podstawie art. 18, art. 19 ust. 1 pkt. 1 i art. 20 ust. 1 ustawy z dnia 31 stycznia 1961 r. – prawo budowlane (Dz. U. nr 7, poz. 46) oraz § 29 i § 5 ust. 1 pkt 1 rozporządzenia przewodniczącego Komitetu Budownictwa, Urbanistyki i Architektury z dnia 10 września 1962 r. w sprawie kwalifikacji fachowych osób wykonyjących funkcję techniczne w budownictwie powszechnym (Dz. U. nr 53, poz. 266).

Ob. Rudolf Piotr BUCHALIK

magister inżynier architekt

urodzony dnia 22 marca 1942 roku w Siemianowicach

o t r z y m u j e

w specjalności architektonicznej

uprawnienia budowlane do

sporządzania projektów budowlanych architektonicznych wszelkich obiektów budowlanych, projektów budowlanych konstrukcyjnych z wyjątkiem projektów obiektów budowlanych o skomplikowanej konstrukcji, projektów instalacji i urządzeń sanitarnych z wyjątkiem skomplikowanych instalacji i urządzeń sanitarnych.



KIEROWNIK WYDZIAŁU

Konrad Fijański
mgr inż. arch. Konrad Fijański
główny architekt województwa

Wzrostła w tym celu...
id. 20 *skowale dwukrotnie*
rozpracowaniai sterbowymi na
wzrostku. oryginalnie, 22 posto
dn. 23. XI 1973. *[Signature]*

Za zgodnicie z oryginalnie
mgr inż. arch. art. plastyk
RUDOLF BUCHALIK
upr. proj. nr 952 Gd/73
prawa architekta twórcy Nr 1197
[Signature]

INFORMACJA DOTYCZĄCA BEZPIECZEŃTWA I OCHRONY ZDROWIA

1. Podstawa opracowania :

Rozporządzenie Ministra Infrastruktury z dnia 23 czerwca 2003 r. w sprawie informacji dotyczącej bezpieczeństwa i ochrony zdrowia (Dz. U. Nr 120 poz 1126 oraz Rozporządzenia Ministra Pracy i Polityki Socjalnej z dnia 26 września 1997r. W sprawie ogólnych przepisów bezpieczeństwa i higieny pracy (Dz. U. Nr 129 poz. 844 z późniejszymi zmianami) w związku z art. 20 ust.1 p.1b. Ustawy z dnia 7 lipca 1994 r. - Prawo budowlane.

2. Zakres robót :

Budowa budynku Domu Singera – Muzeum Singerowskiego

3. Istniejące obiekty budowlane na działce :

działka niezabudowana, bez mediów

4. Elementy zagospodarowania działki, które mogą stwarzać zagrożenie bezpieczeństwa i zdrowia ludzi :

na przedmiotowej działce brak takich elementów

5. Przewidywane zagrożenia występujące podczas realizacji robót budowlanych :

- możliwość upadku z wysokości ponad 5 m przy montażu konstrukcji dachowych i pokryciu płaci dachowych
- możliwość upadku z wysokości 1 m przy montażu ścian zewnętrznych i stropów drewnianych .

6. Sposób prowadzenia instruktażu pracowników przed przystąpieniem do realizacji robót szczególnie niebezpiecznych :

- wszyscy pracownicy zatrudnieni przy wykonywaniu robót powinni być przeszkoleni z przepisów BHP, Przeprowadzenie szkolenia należy dokumentować wpisem do dziennika budowy, a w książce szkoleń szkoleni pracownicy złożą podpisy potwierdzające odbycie szkolenia.

7. Środki techniczne i organizacyjne zapobiegające zagrożeniom :

7. Środki techniczne i organizacyjne zapobiegające zagrożeniom :

- teren budowy i robót powinien być zabezpieczony
- miejsca prac, w których występują zagrożenia wydzielić taśmą ostrzegawczą
- roboty na wysokościach prowadzić przy użyciu odpowiednich rusztowań i pasów indywidualnych zabezpieczających
- należy zapewnić pracownikom odpowiedni sprzęt i odzież ochronną
- zapewnić należy podstawowy sprzęt do udzielania pierwszej pomocy (m.in.: apteczka pierwszej pomocy oraz środki techniczne do powiadamiania służb ratowniczych w razie wystąpienia zagrożenia, sprawny telefon)
- pracownicy powinni mieć udostępnione do stałego wglądu instrukcje bezpieczeństwa i higieny pracy.

Opracował
mgr. inż arch. Rudolf Buchalik
nr upr. Bud. 952 Gd/73

 XI. 2008

mgr inż. arch., art. plastyk RUDOLF BUCHALIK upr. proj. nr 952 Gd/73 prawa architekta twórcy Nr 1197

OPIS DO PROJEKTU ZAGOSPODAROWANIA DZIAŁKI NR 44

Adres inwestycji : Biłgoraj, ul. Nadrzeczna

Inwestor : Fundacja BIŁGORAJ XXI
adres : ul. Wira Bartoszewskiego 10
23 – 400 Biłgoraj

1. Przedmiot inwestycji : budynek Domu Singera – Muzeum Singerowskiego stanowiący element projektowanego Rynku Żydowskiego w ramach opracowywanego planu zagospodarowania przestrzennego „ Miasteczka na szlaku kultur kresowych”

2. Istniejący stan zagospodarowania :

- działka niezabudowana , częściowo ogrodzona (fragment zachodni)

3. Projektowane zagospodarowanie działki :

Oprócz projektowanego budynku – Domu Singera, na działce w pierwszym etapie usytuowane zostaną jeszcze : budynek Biłgorajskiego Centrum Dialogu, Edukacji i Tolerancji między Żydami i Polakami i innych organizacji oraz budynek Synagogi – Muzeum Żydów Biłgorajskich. Na pozostałym fragmencie działki nr 44 usytuowane będą budynki usługowe, handlowe i mieszkalne, zaprojektowane po sporządzeniu planu zagospodarowania przestrzennego tej części miasta.

W związku z powyższym szczegółowy projekt zagospodarowania działki wraz z bilansem terenu opracowany zostanie w ramach planu zagospodarowania całego obszaru Rynku Żydowskiego.

Działka, na której projektowany jest budynek Domu Singera nie znajduje się w strefie ochrony konserwatorskiej.

Opracował :

mgr. inż. arch. Rudolf Buchalik

upr. proj. nr 952 Gd / 73

MAPA DO CELÓW PROJEKTOWYCH

skala 1:500

Województwo: lubelskie

Powiat: biłgorajski

Jed.ewid.: 060201_1 Biłgoraj miasto

Obręb: 1 Biłgoraj

Nieruchomość nr. 43, 44, 45 i inne ark. nr 40, 44

156.321.061.2, 156.321.061.4, 156.321.062.1, 156.321.062.3

ORIENTACJA



Skala 1:10000

STAROSTWO POWIATOWE W BIŁGORAJU
Wydział Geodezji, Kartografii, Katastru i Nieruchomości
Ośrodek Dokumentacji Geodezyjnej i Kartograficznej
W obszarze oznaczonym linią na dole składowano w terenie
aktualność treści mapy zasadniczej. Dokumentary potwierdzają
aktualność mapy przyjęto w dniu 06 MAJ 2009
dencjonowano pod nr 156.321-126/09.

Niniejsza mapa może służyć do celów projektowych. Projektowane
obiekty budowlane wymagające pozwolenia na budowę
podlegają wytyczeniu i inwentaryzacji powykonawczej przez
jednostki uprawnione do wykonywania prac geodezyjnych.

Biłgoraj, 06 MAJ 2009 z up. STAROSTY

mgr inż. Andrzej Zychowski
GEODETA POWIATOWY

Mapę niniejszą wykonano na podstawie istniejącej mapy zasadniczej w skali 1 : 500,
opracowaną za pomocą wektoryzacji rastra, oraz uzupełnionej pomiarem na gruncie dn. 30.04.2009 r.
Nie wyklucza się istnienia innych, nie wykazanych na niniejszej mapie urządzeń podziemnych które nie
były zgłoszone do inwentaryzacji lub o których brak jest informacji branżowych.

GEODETA

mgr inż. Edward Zań
Nr 10241

Nr ks. robót: 95/2008 r.

USŁUGI Geodezyjno-kartograficzne
Edward Zań
GEODETA UPRAWNIONY
Upraw. MGP i B nr 10241
23-400 Biłgoraj, ul. Armii Ludowej 43
tel. (084) 686 71 31 NIP 919-00-72-97

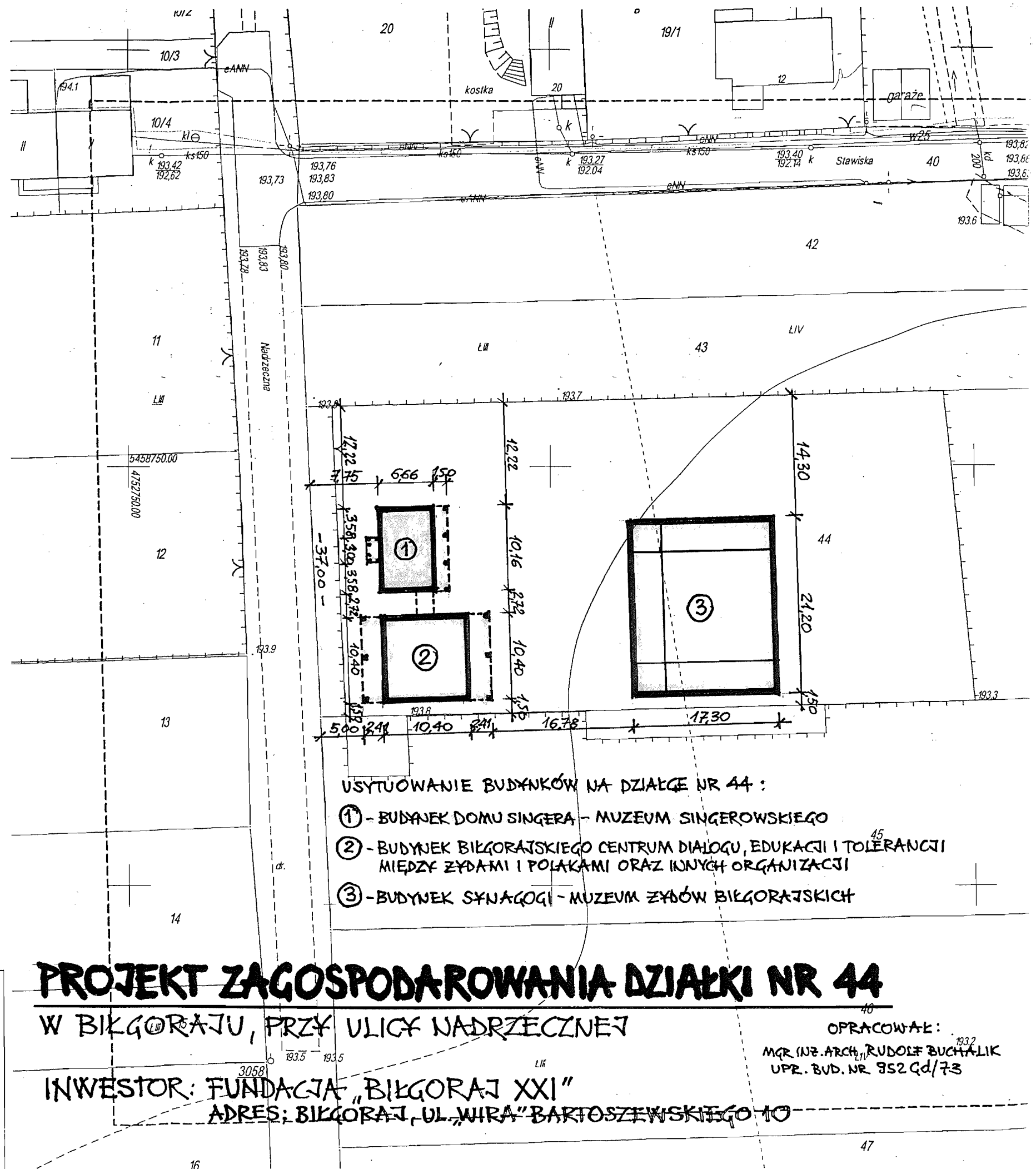

USYTUOWANIE BUDYNKÓW NA DZIAŁCE NR 44 :

- ① - BUDYNEK DOMU SINGERA - MUZEUM SINGEROWSKIEGO
- ② - BUDYNEK BIŁGORAJSKIEGO CENTRUM DIALOGU, EDUKACJI I TOLERANCJI
MIĘDZY ŻYDAMI I POLAKAMI ORAZ INNYCH ORGANIZACJI
- ③ - BUDYNEK SYNAGOGI - MUZEUM ŻYDÓW BIŁGORAJSKICH

PROJEKT ZAGOSPODAROWANIA DZIAŁKI NR 44

W BIŁGORAJU, PRZY ULICY NADRZECZNEJ

INWESTOR: FUNDACJA "BIŁGORAJ XXI"
ADRES: BIŁGORAJ, UL. "WIRA" BARTOSZEWSKIEGO 10

OPRACOWAŁ:

mgr inż. ARCH. RUDOLF BUCHALIK
UPR. BUD. NR 952 Gd/73

OPIS TECHNICZNY
DO PROJEKTU ARCHITEKTONICZNO – BUDOWLANEGO
BUDYNKU DOMU SINGERA – MUZEUM SINGEROWSKIEGO

I DANE OGÓLNE

1. Lokalizacja : BIŁGORAJ, ul. Nadrzeczna, działka nr 44

2. Inwestor : Fundacja BIŁGORAJ XXI

3. Podstawa opracowania :

- zlecenie inwestora
- decyzja o ustaleniu warunków zabudowy i zagospodarowania terenu
- uzgodnienia lokalizacyjne i funkcjonalne z inwestorem
- aktualna mapa sytuacyjno wysokościowa
- normy i przepisy budowlane

4. Rodzaj obiektu :

Budynek parterowy drewniany na rzucie prostokąta, niepodpiwniczony, z poddaszem użytkowym, usytuowany na działce wzdłuż ulicy Nadrzecznej, od zachodu (od ulicy) wysunięty słupowy ganek wejściowy, od wschodu wzdłuż całej elewacji taras w podcieniu. Dach czterospadowy łamany „polski” pokryty gontem drewnianym.

5. Zestawienie powierzchni i kubatura

- Powierzchnia zabudowy 88, 60 m²
- Powierzchnia użytkowa.....104, 93 m²
- Kubatura470, 00 m³

II DANE TECHNICZNE

Fundamenty – monolityczne , żelbetowe wylewane na mokro z betonu żwirowego klasy B 10 w wykopie wąskoprzestrzennym wyłożonym folią. Na dnie fundamentów zbrojenie ze stali ożebrowanej $\varnothing 12 \times 3$, strzemiona za stali 6 co 30cm.

Podmurówka – z kamienia wapiennego na zaprawie wapiennej.

Ściany parteru - z bali drewnianych grubości 16 cm konstrukcji sumikowo – jętkowej z węglami, od wewnątrz ściany zewnętrzne ocieplane izolacją celulozową „ISOCEL” w szalunku z desek

imitującym układ belek i słupów drewnianych. Słupy i balustrady ganku wejściowego i podcienia drewniane.

Podciąg i belki sufitowe - drewniane

Stropy – nad parterem drewniane ułożone na widocznych belkach stropowych ocieplone i wyizolowane izolacją celulozową

Ściany poddasza – drewniane w konstrukcji krokwiowej ocieplonej pomiędzy krokwiami włóknem celulozowym „ISOCEL”. Oszalowane od wewnątrz deskami sosnowymi.

Schody wewnętrzne – drewniane zabiegowe

Schody zewnętrzne – betonowe, obłożone płytkami kamiennymi

Kominy - z cegły pełnej na zaprawie cementowo –wap., spędzone w jeden wspólny komin tzw. „portkami” otynkowane tynkiem cem. – wapiennym.

Dach – drewniany wielospadowy łamany „polski”, konstrukcji krokwiowo - Jętkowej.

Podłogi i posadzki – na parterze i poddaszu podłogi z desek sosnowych, w WC terakota, na ganku i tarasie płytki kamienne nieregularne na zaprawie betonowej.

Uwaga : wszystkie elementy drewniane należy zabezpieczyć środkami ognioochronnymi, nietoksycznymi, dopuszczonymi do stosowania w budynkach mieszkalnych do granic trudnozapalności.

III. INSTALACJE

- elektryczna oświetleniowa i siły
- ogrzewania – grzejnikami elektrycznymi; docelowo z sieci c.o. zewnętrznej osiedlowej
- wodociągowa
- kanalizacyjna
- odgromowa

wg projektów branżowych załączonych do niniejszego projektu

Opracował

mgr inż. arch. Rudolf Buchalik

upr. bud. nr 952 Gd/73

mgr inż. arch., art. plastyk
RUDOLF BUCHALIK
upr. proj. nr 952 Gd/73
prawa autorskie: Twórcy Nr 1197

Ocena geofizycznych warunków posadowienia budynku

Dokonano wizji lokalnej na terenie planowanej inwestycji, wykonano wykop próbny w obrębie planowanej budowy oraz w sąsiedztwie i stwierdzono W poziomie posadowienia grunt piaskowo – gliniasty zagęszczony. Wody gruntowej w poziomie posadowienia w trakcie wykonywania odkrywek nie stwierdzono.

Przeprowadzono wywiad z właścicielami nieruchomości sąsiednich, którzy stwierdzili podobne warunki gruntowe na swoich posesjach.

W związku z powyższym stwierdza się, że na terenie, na którym planowana jest budowa występują proste warunki gruntowe – grunt jednorodny genetycznie o równoległych przejściach warstw o dobrej nośności. Nie stwierdza się niekorzystnych zjawisk geologicznych zarówno na terenie przedmiotowej inwestycji, jak i w sąsiedztwie.

Ze względu na proste warunki gruntowe oraz obiekt o nieskomplikowanym statycznie wyznaczalnym schemacie obliczeniowym – objęty pierwszą kategorią geotechniczną (& 7 pkt 1 Rozporządzenia MSWiA z 24. 09.1998r. w sprawie ustalenia geotechnicznych warunków posadowienia obiektów budowlanych – Dz. U. Nr 126 poz 839) – dokonano jakościowego organoleptycznego określenia właściwości gruntu.

Do obliczeń konstrukcyjnych przyjęto :

- obciążenia jednostkowe podłoża pod fundamentem.....0,15.MPa
- obciążenia użytkowe:

- obciążenia mieszkalne.....p = 1,50 kN /m²

- obciążenia śniegiem.....Q_k = 1.90 kN/m²

- obciążenie wiatrem.....q_k = 0,25 kN/m²

Dokonano obliczeń konstrukcyjnych budynku. Wyniki obliczeń znajdują się w dokumentacji archiwalnej projektanta.

Opracował

mgr inż. Rudolf Buchalik
upr.proj.nr 952 Gd/73

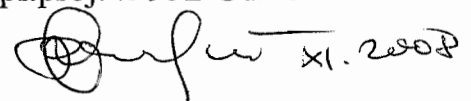

mgr inż. arch., art. plastyk RUDOLF BUCHALIK upr. proj. nr 952 Gd/73 prawa architekta twórcy Nr 1197

AUTORSKA PRACOWNIA
ARCHITEKTONICZNO-BUDOWLANA
I PLASTYCZNA

RUDOLF BUCHALIK
mgr inż. architekt. art. plastyk.

Adres pracowni:
24-120 KAZIMIERZ GÓLNY
USCIAŻ nr 85a
tel. 0-606 42 22 42

02-637 WARSZAWA
ul. Miączyńska 13
tel. (0-22) 6464870

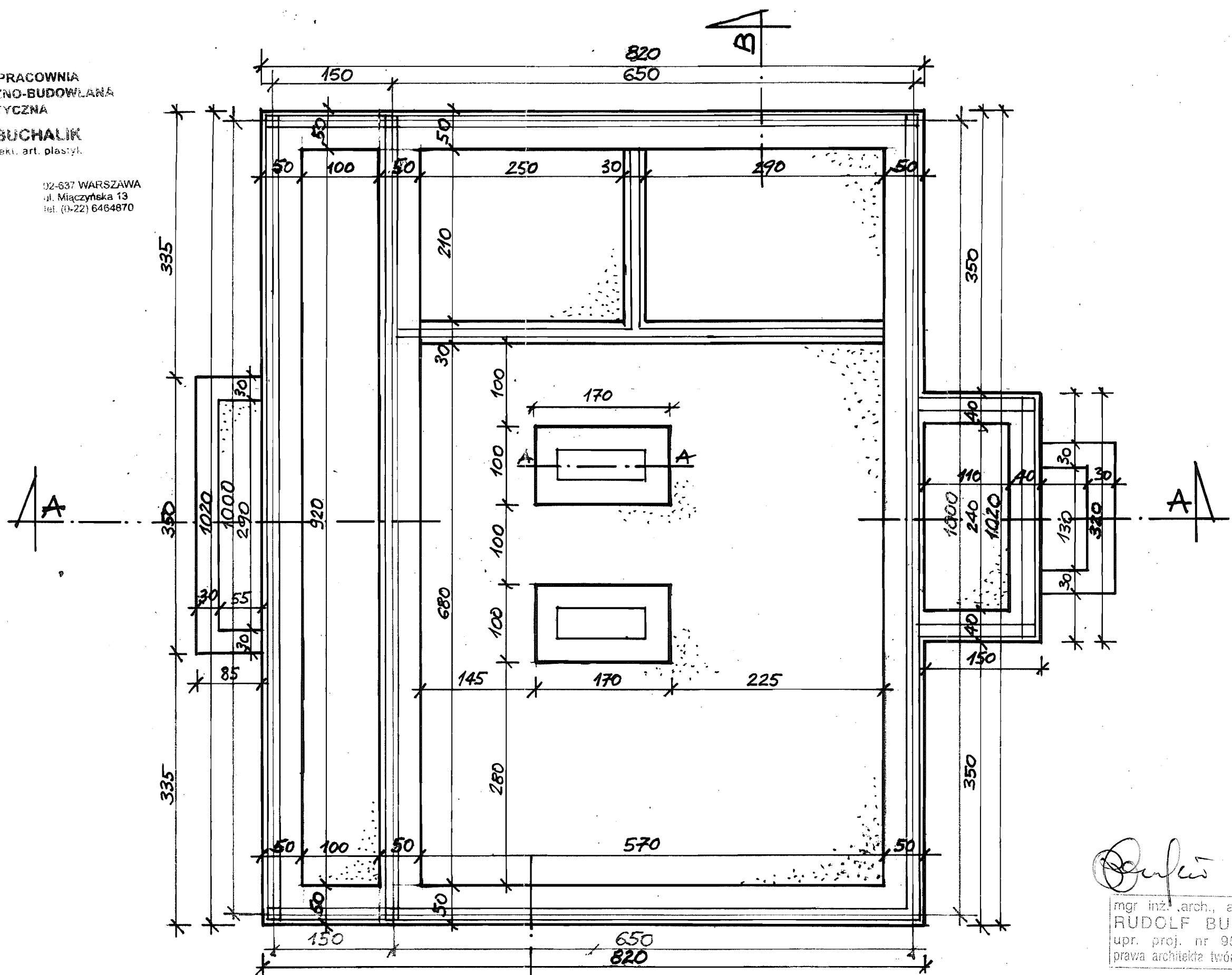

Rudolf Buchalik XI.2008

mgr inż. arch., art. plastyk
RUDOLF BUCHALIK
upr. proj. nr 952 Gd/73
prawa architekta twórcy Nr 1197

PROJEKT ARCHITEKTONICZNO - BUDOWLANY		
TEMAT:	DOM SINGERA - MUZEUM SINGEROWSKIE	
ADRES:	BIŁGORAJ, UL. NADRZECZNA, DZIAŁKA NR 44	
TREŚĆ:	RZUT FUNDAMENTÓW	SKALA 1:50
PROJEKTANT:	MGR INŻ. ARCH. RUDOLF BUCHALIK, UPR. 952 Gd/73	DATA: 20.11.2008
SPRAWDZAJĄCY:		NR RYS. 1

AUTORSKA PRACOWNIA
ARCHITEKTONICZNO-BUDOWLANA
I PLASTYCZNA

RUDOLF BUCHALIK
mgr inż. architekt. art. plastyk

Adres pracowni:
24-120 KAZIMIERZ DOLNY
USZAK 00 852
tel. 0-606 44 27 47

02-637 WARSZAWA
ul. Młoczyńska 13
tel. (0-22) 6464870

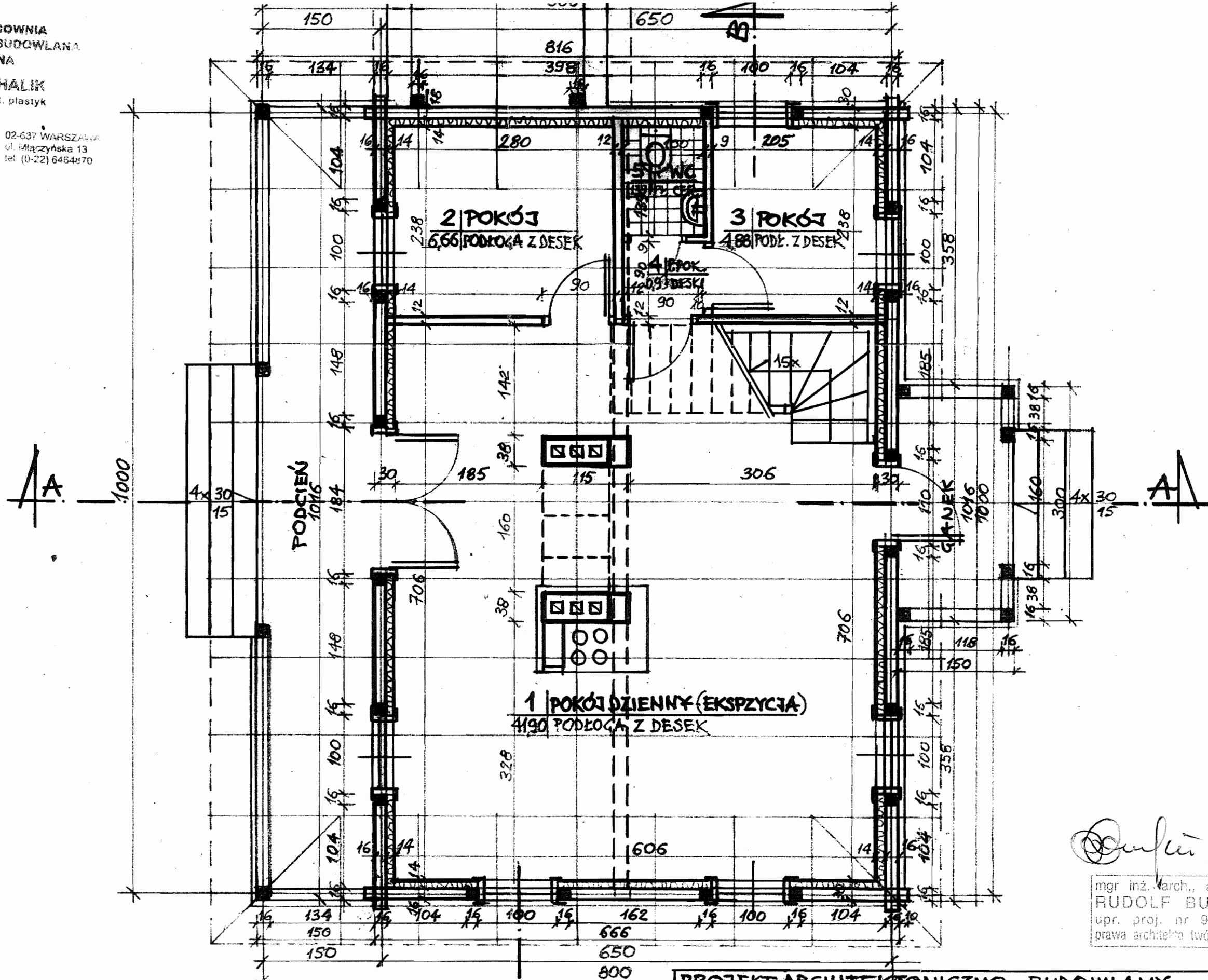

Rudolf Buchalik XI.2008

mgr inż. arch., art. plastyk
RUDOLF BUCHALIK
upr. proj. nr 952 Gd/73
prawa architekta twórcy Nr 1197

PROJEKT ARCHITEKTONICZNO - BUDOWLANY		
TEMAT:	DOM SINGERA - MUZEUM SINGEROWSKIE	
ADRES:	BIĘGORAJ, UL. NADRZECZNA, DZIAŁKA NR 44	
TREŚĆ:	RZUT PARTERU	SKALA 1:50
PROJEKTANT:	MGR INŻ. ARCH. RUDOLF BUCHALIK, UPR. 952 Gd/73	DATA: 20.11.2008
SPRAWDZAJĄCY:		NR RYS 2

AUTORSKA PRACOWNIA
ARCHITEKTURA - BUDOWLANA
I PRACOWNIA

RUDOLF BUCHALIK

Adres pracowni:
24-120 KAZIMIERZ DOBRY
USCIE 100
tel. 0-608 100 100

00-000 WARSZAWA
ul. Młoczyńska 13
tel. 00-221 6464870

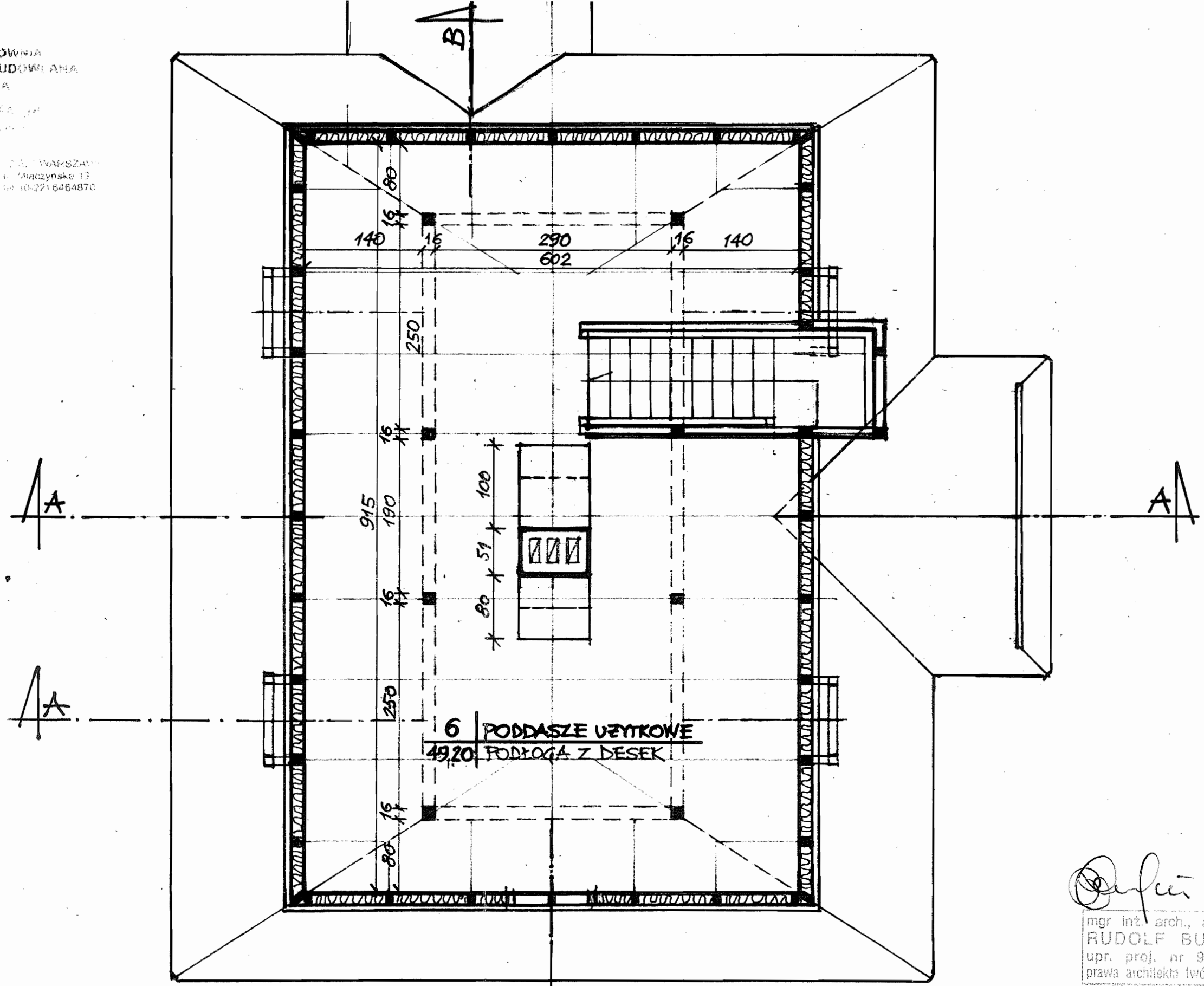

Rudolf Buchalik xi. 2008

mgr inż. arch., art. plastyk
RUDOLF BUCHALIK
upr. proj. nr 952 Gd/73
prawa architekta twórcy Nr 1197

PROJEKT ARCHITEKTONICZNO - BUDOWLANY		
TEMAT:	DOM SINGERA - MUZEUM SINGEROWSKIE	
ADRES:	BIŁGORAJ, UL. NADRZECZNA, DZIAŁKA NR 44	
TREŚĆ:	RZUT PODDASZA	SKALA 1:50
PROJEKTANT:	MGR INŻ. ARCH. RUDOLF BUCHALIK, UPR. 952 Gd/73	DATA: 20.11.2008
SPRAWDZAJĄCY:		NR RYS. 3

AUTORSKA PRACOWNIA
ARCHITEKTONICZNO-BUDOWLANA
KLASYCZNA

RUDOLF BUCHALIK
INGENIEUR ARCHITECTUR IN WARSZAWA

Adres pracowni:
24-120 KAZIMIERZ GÓLNY
UŚCIAŻ 11 55a
tel. 0-606 44 22 42

02-637 WARSZAWA
ul. Międzyńska 13
tel. 70 233 6464870

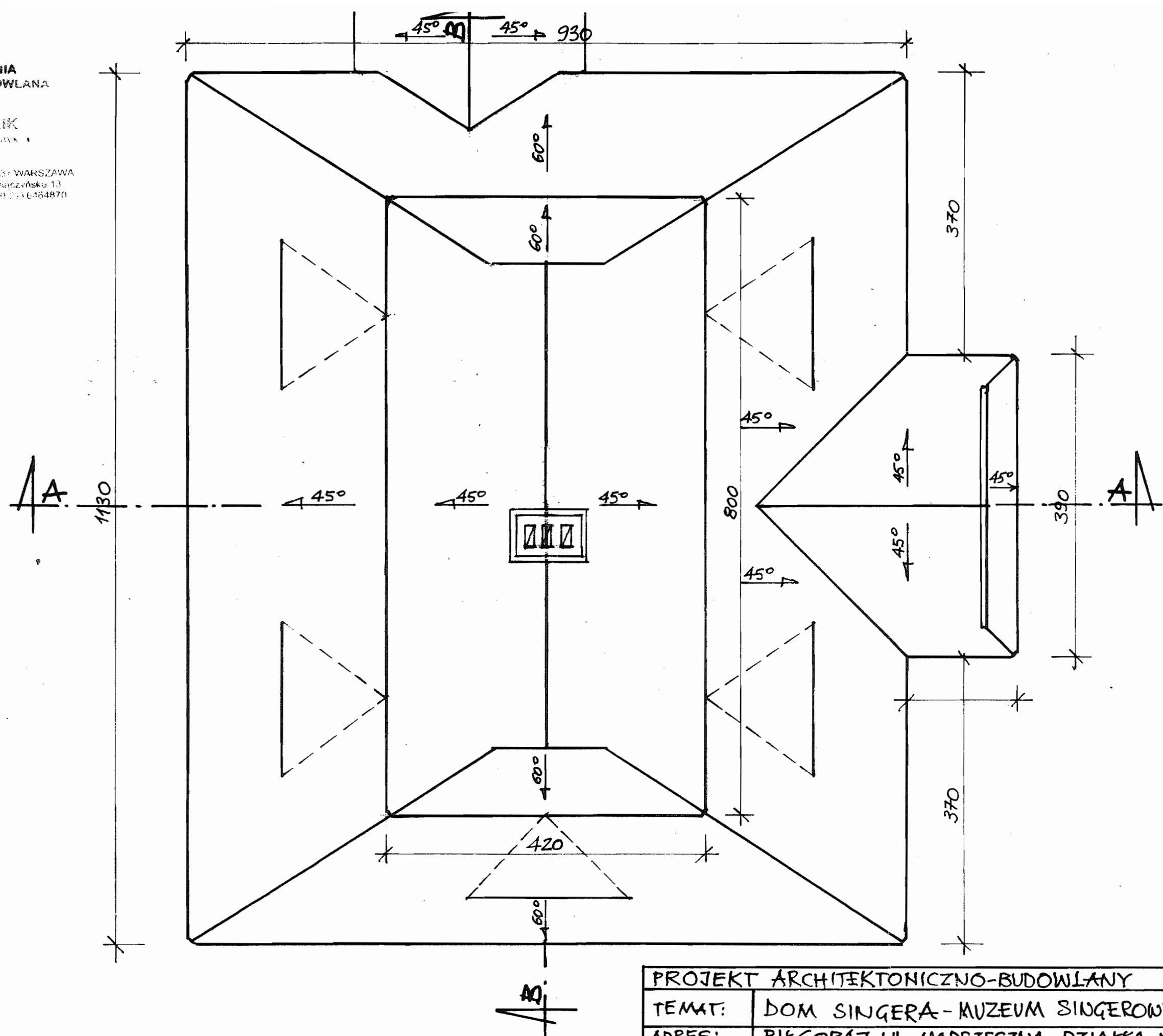

PROJEKT ARCHITEKTONICZNO-BUDOWLANY		
TEMAT:	DOM SINGERA - MUZEUM SINGEROWSKIE	
ADRES:	BIEGORAJ, UL. NADRZECZNA, DZIAŁKA NR 44	
TREŚĆ:	RZUT POŁĄCI DACHOWYCH	SKALA 1:50
PROJEKTANT:	MGR INŻ. ARCH. RUDOLF BUCHALIK, UPR. 952 Gd/73	DATA: 20.11.2008
SPRAWDZAJĄCY:		NR RYS. 5

BIURO PRACOWNIA
 ARCHYTEKTONICZNO-BUDOWLANA
 RUDOLF BUCHALIK

ul. Kasprzowska 14-120 KAZIMIERZ
 ul. Miodowa 15
 tel. (0-22) 6464870

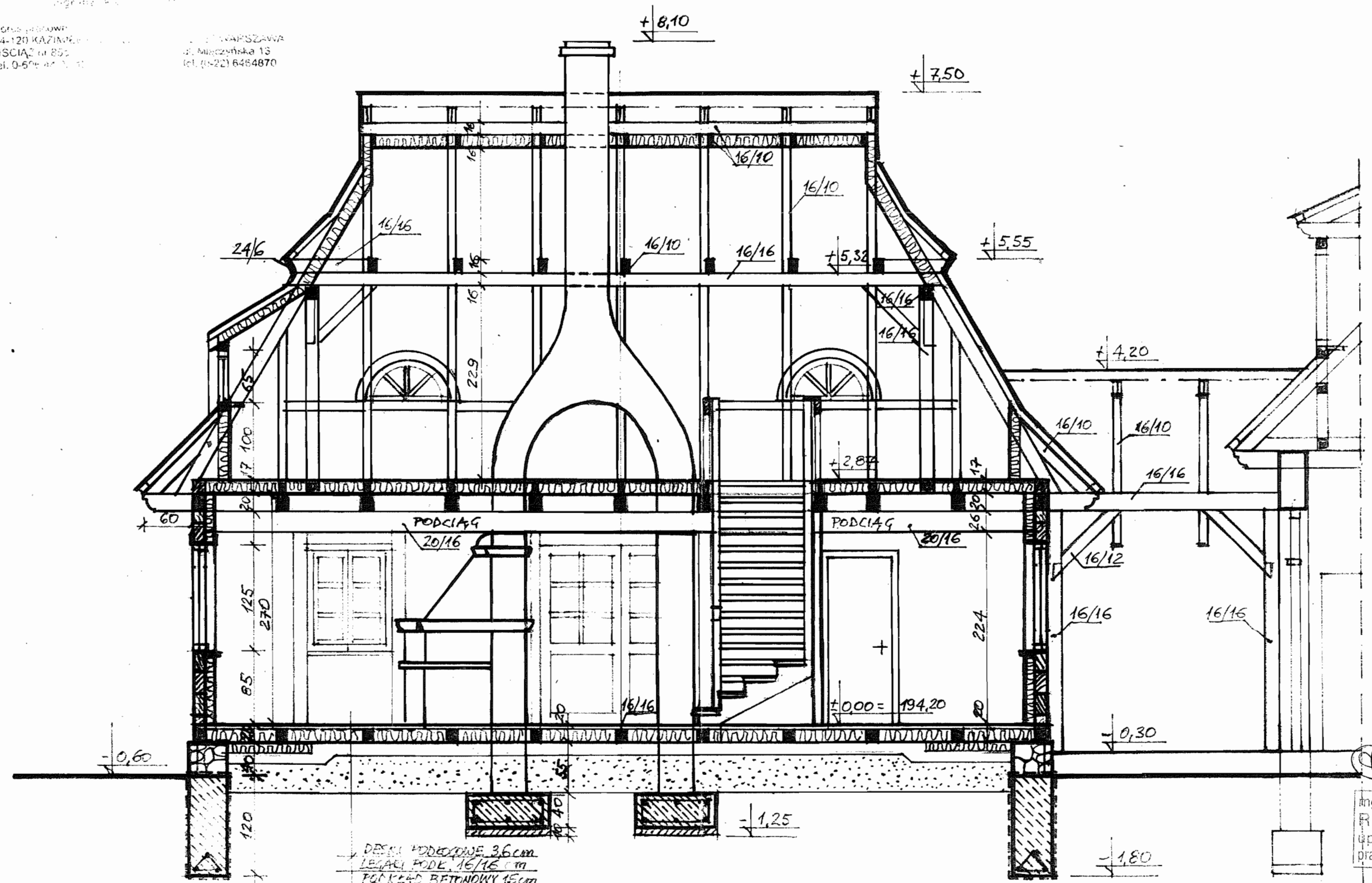

DESKI PODCIĄGOWE 3,6cm
 LEGARCI PODEK 16/16 cm
 PODCIĄG BETONOWY 15cm
 ZAGĘSZCZONY PIASEK 30-50cm

Rudolf Buchalik XI.2008

mgr inż. arch., art. plastyk
 RUDOLF BUCHALIK
 opr. proj. nr 952 Gd/73
 prawa architekta twórcy Nr 1197

PROJEKT ARCHYTEKTONICZNO-BUDOWLANY	
TEMAT:	DOM SINGERA - MUZEUM SINGEROWSKIE
ADRES:	BIEGORAJ, UL. NADRZECZNA, DZIAŁKA NR 44
TREŚĆ:	PRZEKRÓJ B-B
PROJEKTANT:	MGR INŻ. ARCH. RUDOLF BUCHALIK, UPR. 952 Gd/73
SPRAWDZAJĄCY:	
	SKALA 1:50
	DATA: 20.11.2008
	NR RYS. 7

AUTORSKA PRACOWNIA
ARCHITEKTONICZNO-BUDOWLANA
I PLASTYCZNA

RUDOLF BUCHALIK
mgr inż. architekt, art. plastyk

Adres pracowni:
24-120 KAZIMIERZ DOLNY
USCIAŻ nr 85a
tel. 0-606 44 22 42

02-637 WARSZAWA
ul. Miączyńska 13
tel. (0-22) 646-2870

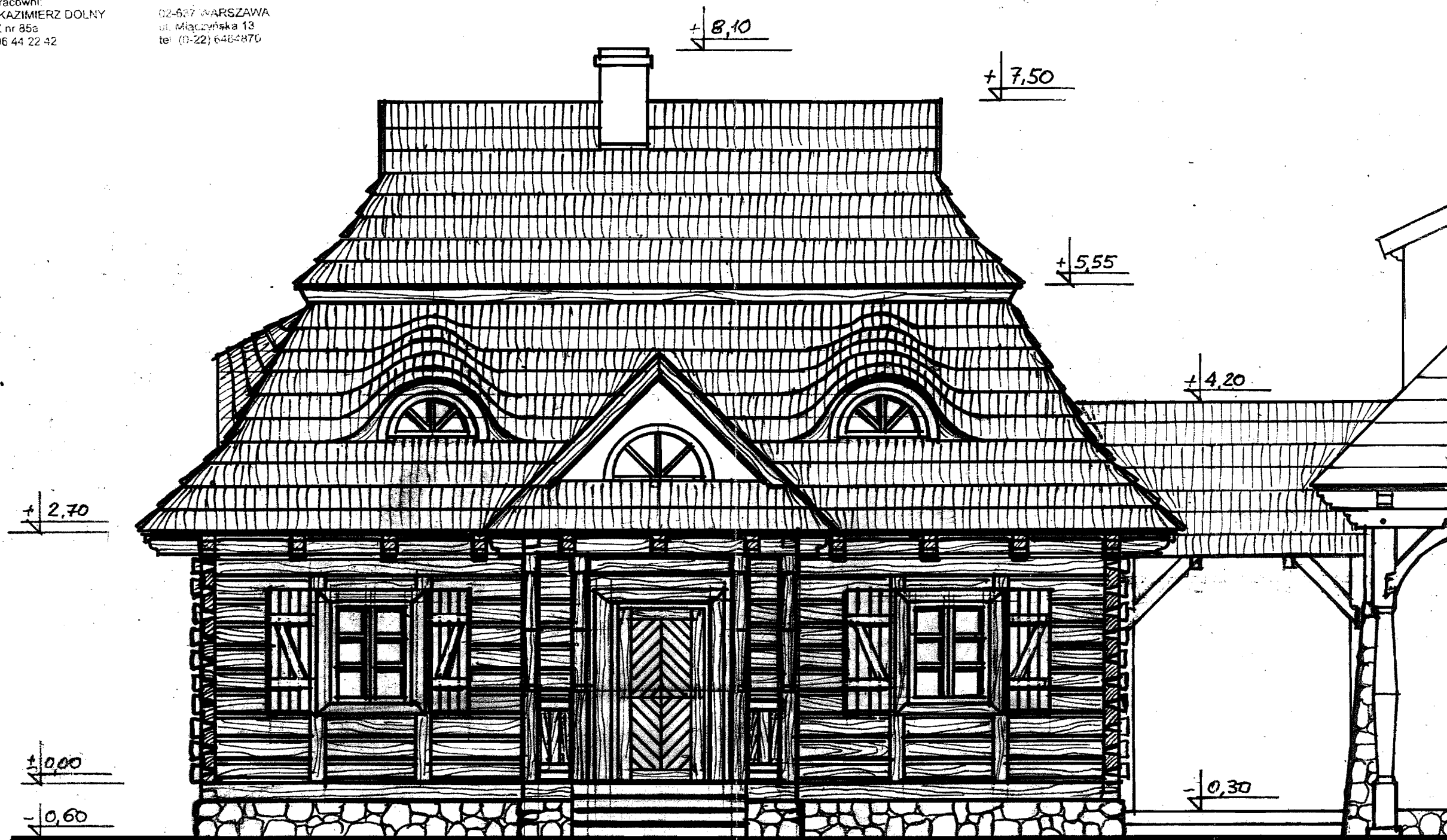

Rudolf Buchalik
XI. 2008
mgr inż. arch., art. plastyk
RUDOLF BUCHALIK
upr. proj. nr 952 Gd/73
prawa architekta twórcy Nr 1197

PROJEKT ARCHITEKTONICZNO-BUDOWLANY		
TEMAT:	DOM SINGERA - MUZEUM SINGEROWSKIE	
ADRES:	BZGORAJ, UL. NADRZECZNA, DZIAŁKA NR 44	
TREŚĆ:	ELEWACJA ZACHODNIA	SKALA 1:50
PROJEKTANT:	MGR INŻ. ARCH. RUDOLF BUCHALIK UPR. 952 Gd/73	DATA: 20.11.2008
SPRAWDZAJĄCY:		NR RYS 8

AUTORSKA PRACOWNIA
ARCHITEKTONICZNO-BUDOWLANA
KLASYCZNA

RUDOLF BUCHALIK
mgr inż. architekt, art. plastyk

Autorska Pracownia
ul. Kazimierzowska 13
11-001 Warszawa
tel. (0-22) 6464870

02-637 WARSZAWA
ul. Miączyńska 13
tel. (0-22) 6464870

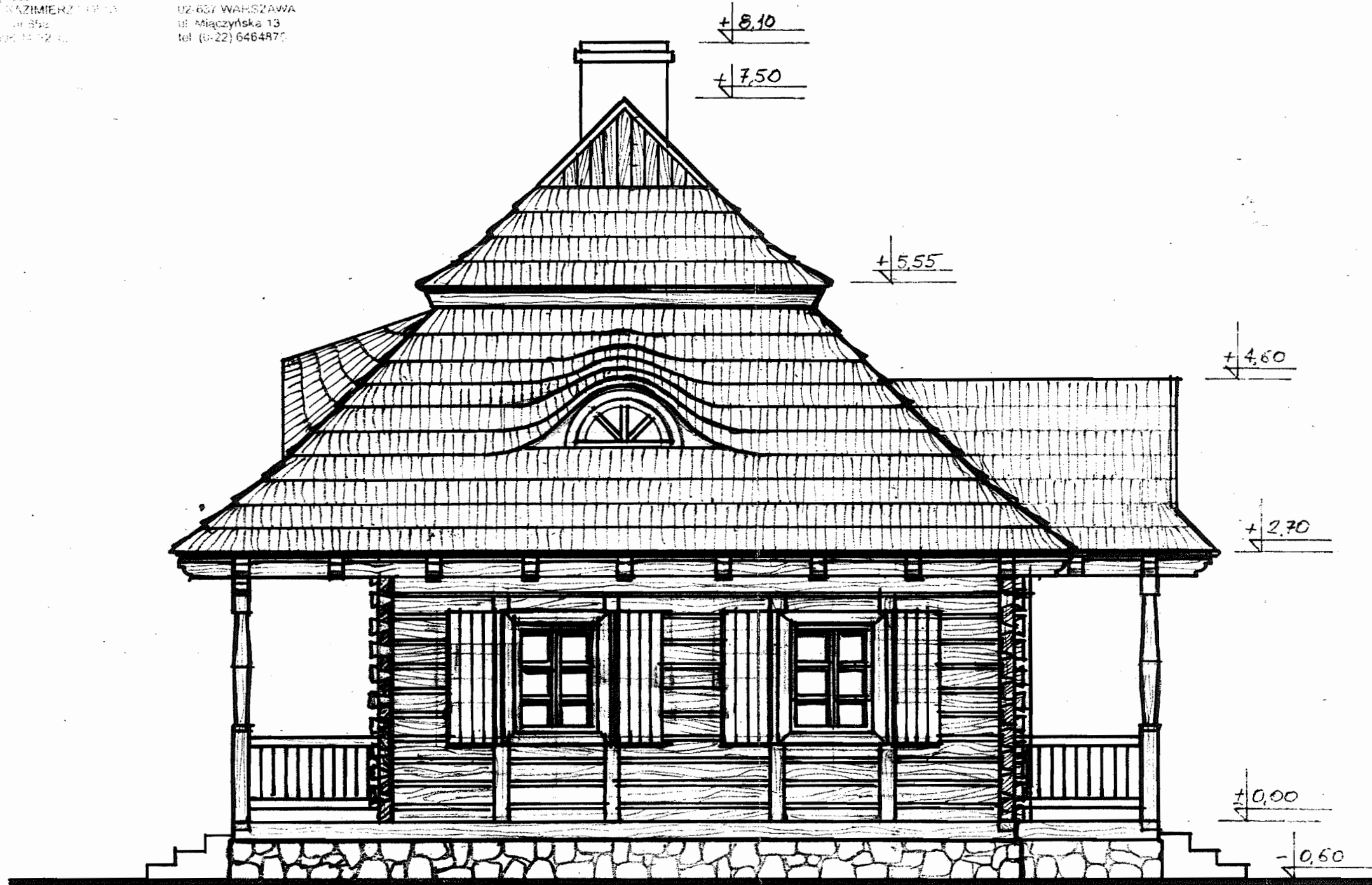

Rudolf Buchalik xi. 2008
mgr inż. arch., art. plastyk
RUDOLF BUCHALIK
upr. proj. nr 952 Gd/73
prawa architekta twórcy Nr 1197

PROJEKT ARCHITEKTONICZNO-BUDOWLANY		
TEMAT:	DOM SINGERA - MUZEUM SINGEROWSKIE	
ADRES:	BIŁGORAJ, UL. NADRZĘCZNA, DZIAŁKA NR 44	
TREŚĆ:	ELEWACJA PÓŁNOCNA	SKALA 1:50
PROJEKTANT:	MGR INŻ. ARCH. RUDOLF BUCHALIK, UPR. 952 Gd/73	DATA 20.11.2008
SPRACOWUJĄCY:		NR RYS. 9

AUTORSKA PRACOWNIA
ARCHITEKTONICZNO-BUDOWLANA
I PLASTYCZNA

RUDOLF BUCHALIK
mgr inż. architekt. i plastyk

Adres pracowni:
24-120 KAZIMIEŻ
USCIAŻ nr 65a
tel. 0-606 44 22 42

02-637 WARSZAWA
ul. Miączyńska 13
tel. (0-22) 6464870

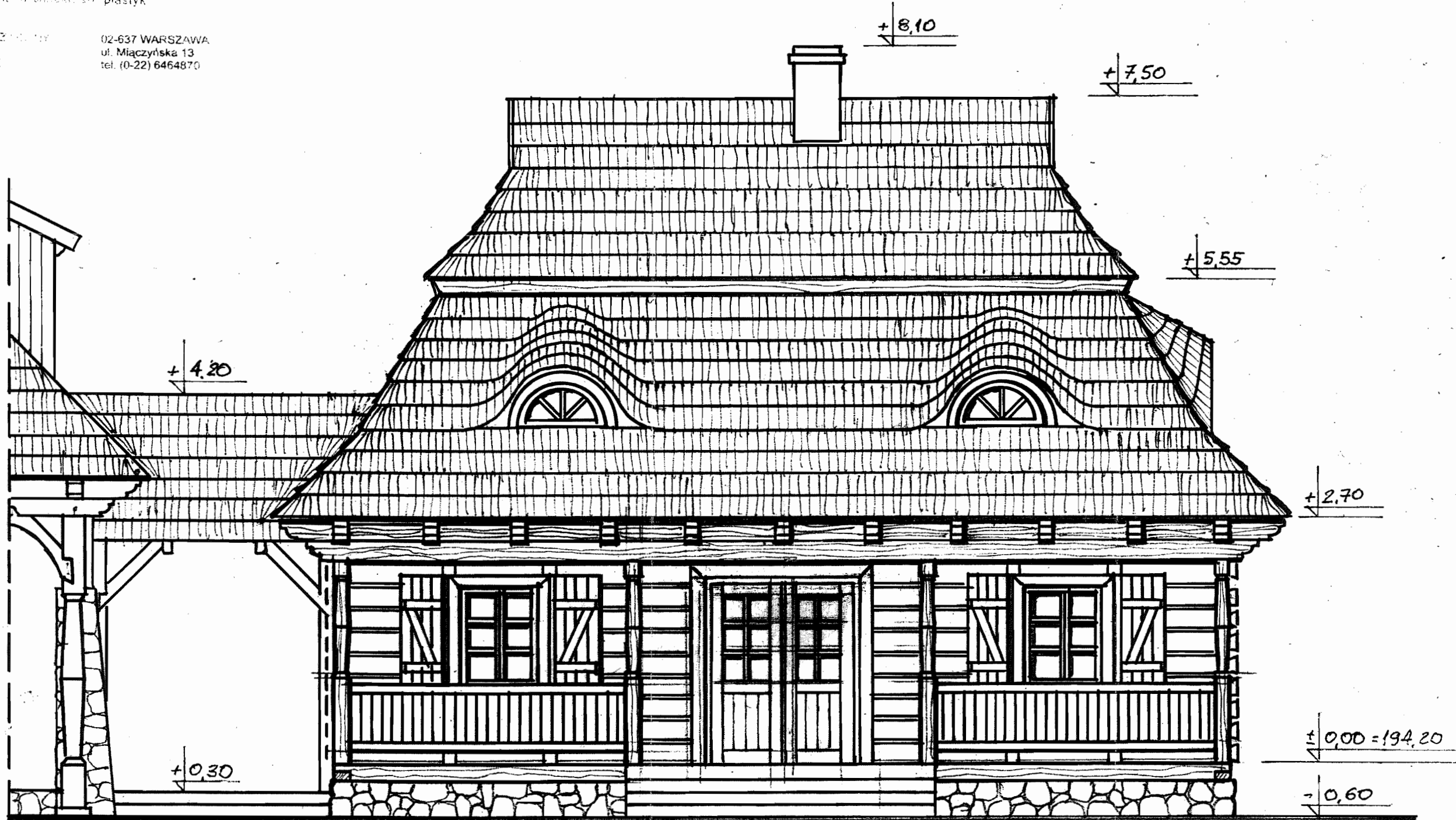

Rudolf Buchalik xi 2008
mgr inż. arch., art. plastyk
RUDOLF BUCHALIK
upr. proj. nr 952 Gd/73
prawa architekta twórcy Nr 1197

PROJEKT ARCHITEKTONICZNO-BUDOWLANY		
TEMAT:	DOM SINGERA - MUZEUM SINGEROWSKIE	
ADRES:	BIEGORAJ, UL. NADRZECZNA, DZIAŁKA NR 44	
TREŚĆ:	ELEWACJA WSCHODNIA	SKALA 1:50
PROJEKTANT:	MGR INŻ. ARCH. RUDOLF BUCHALIK, UPR. 952 Gd/73	DATA: 20.11.2008
SPRAWDZAJĄC:		NR RYS. 10

AUTORSKA PRACOWNIA
ARCHITEKTONICZNO-BUDOWLANA
RUDOLFA BUCHALIKA

RUDOLF BUCHALIK

mgr inż. architekt. i szt. plastyk

Adres:
24-100 BIELGORAJ, UL. NADRZECZNA
13

02-637 WARSZAWA
ul. Miączyńska 13
tel. (0-22) 6464870

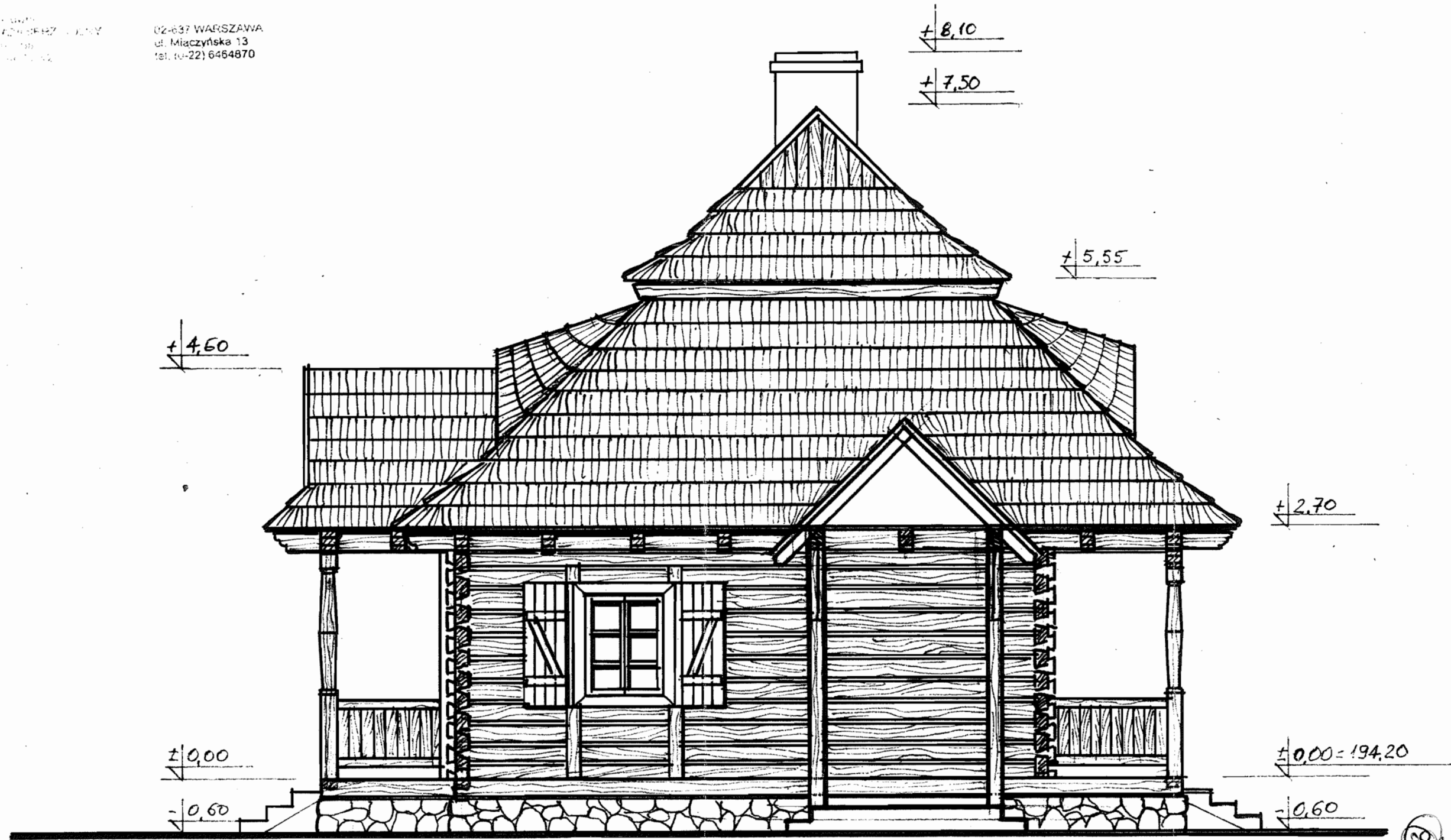

Rudolf Buchalik xi. 2008
mgr inż. arch., szt. plastyk
RUDOLF BUCHALIK
upr. proj. nr 952 Gd/73
prawa architekta twórcy Nr 1197

PROJEKT ARCHITEKTONICZNO-BUDOWLANY	
TEMAT:	DOM SINGERA - MUZEUM SINGEROWSKIE
ADRES:	BIELGORAJ, UL. NADRZECZNA, DZIAŁKA NR 44
TREŚĆ:	ELEWACJA POŁUDNIOWA
PROJEKTANT:	MGR INŻ. ARCH. RUDOLF BUCHALIK, UPR. 952 GD/73
SPRAWDZAJĄCY:	DATA: 20.11.2008 NR RYS. 11

AUTORSKA PRACOWNIA
ARCHITEKTONICZNO-BUDOWLANA
I PLASTYCZNA

RUDOLF BUCHALIK
mgr inż. architekt. art. plastyk

Adres pracowni:
24-120 KAZIMIERZ DOLNY
USCIAŻ nr 85a
tel. 0-606 44 22 42

02-637 WARSZAWA
ul. Miączyńska 13
tel. (0-22) 6464870

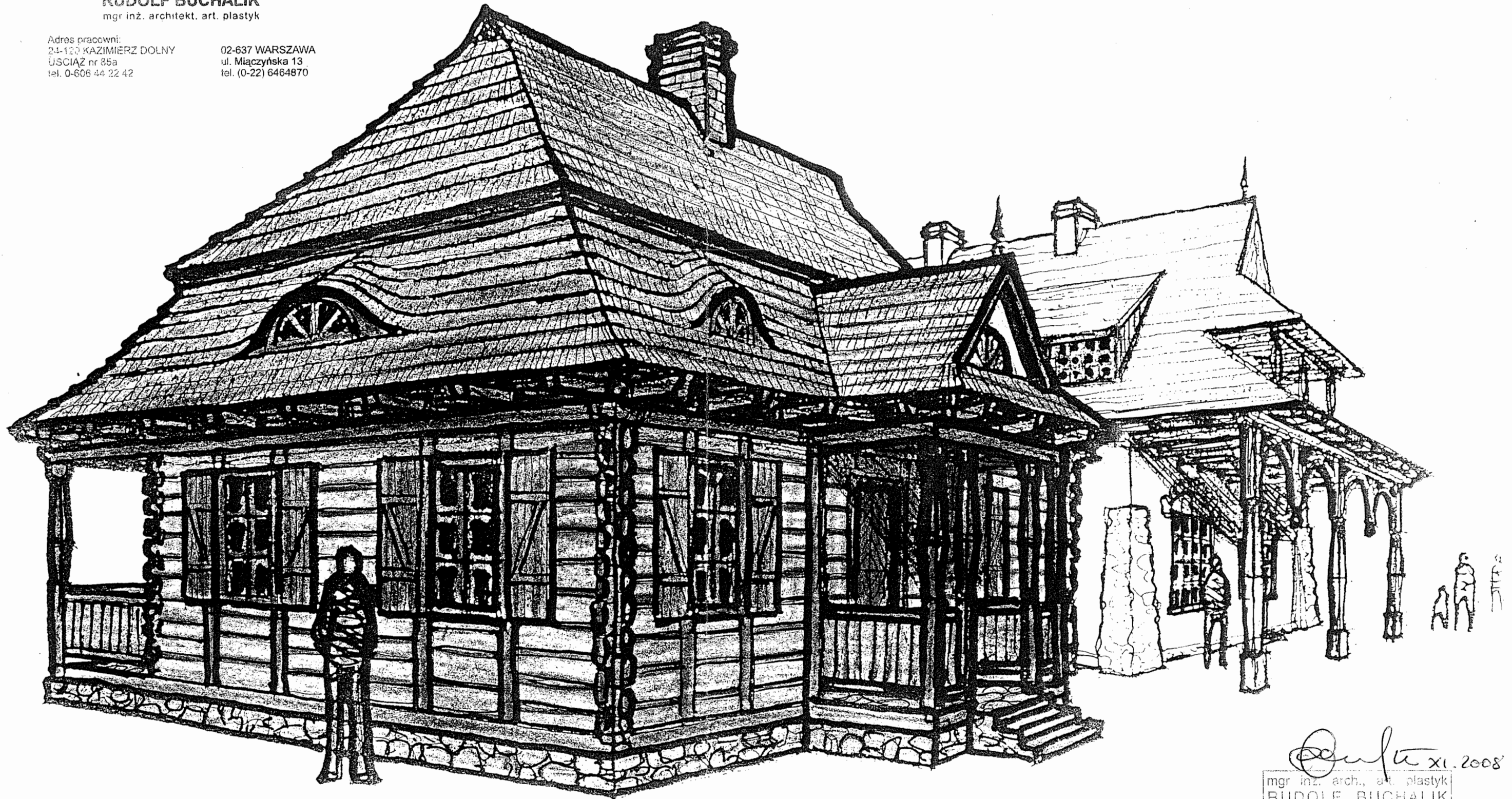

Buchalik xi. 2008
mgr inż. arch., art. plastyk
RUDOLF BUCHALIK
upr. proj. nr 952 Gd/73
prawa architekta twórcy Nr 1197
BUCHALIK
2008

DOM SINGERA - WIDOK Z BULWARU SPACEROWEGO

NR RYS. 12