

# PROJEKT DZWONNICY

## ELEWACJE

skala 1 : 50

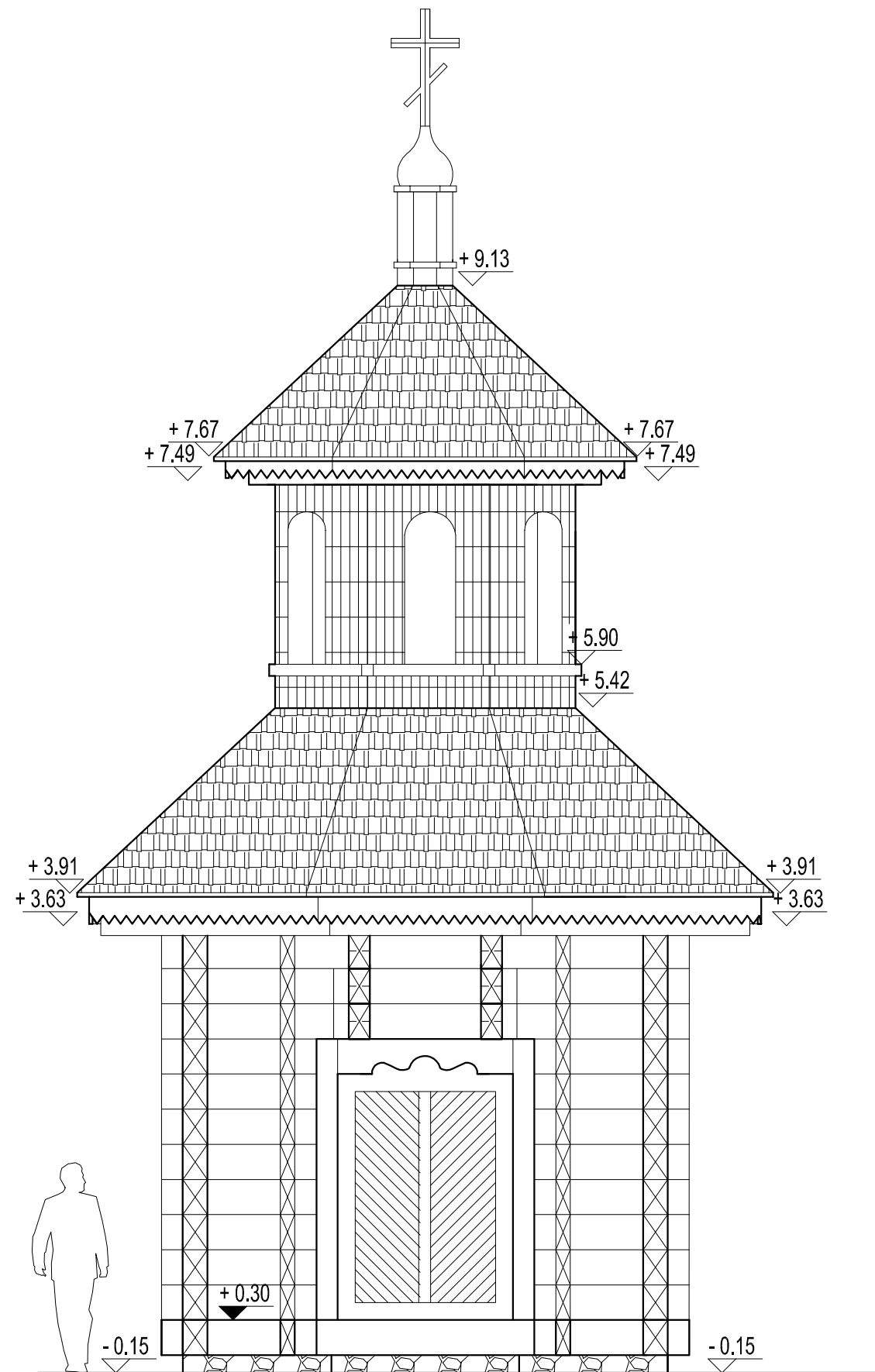

ELEWACJA ZACHODNIA - FRONTOWA

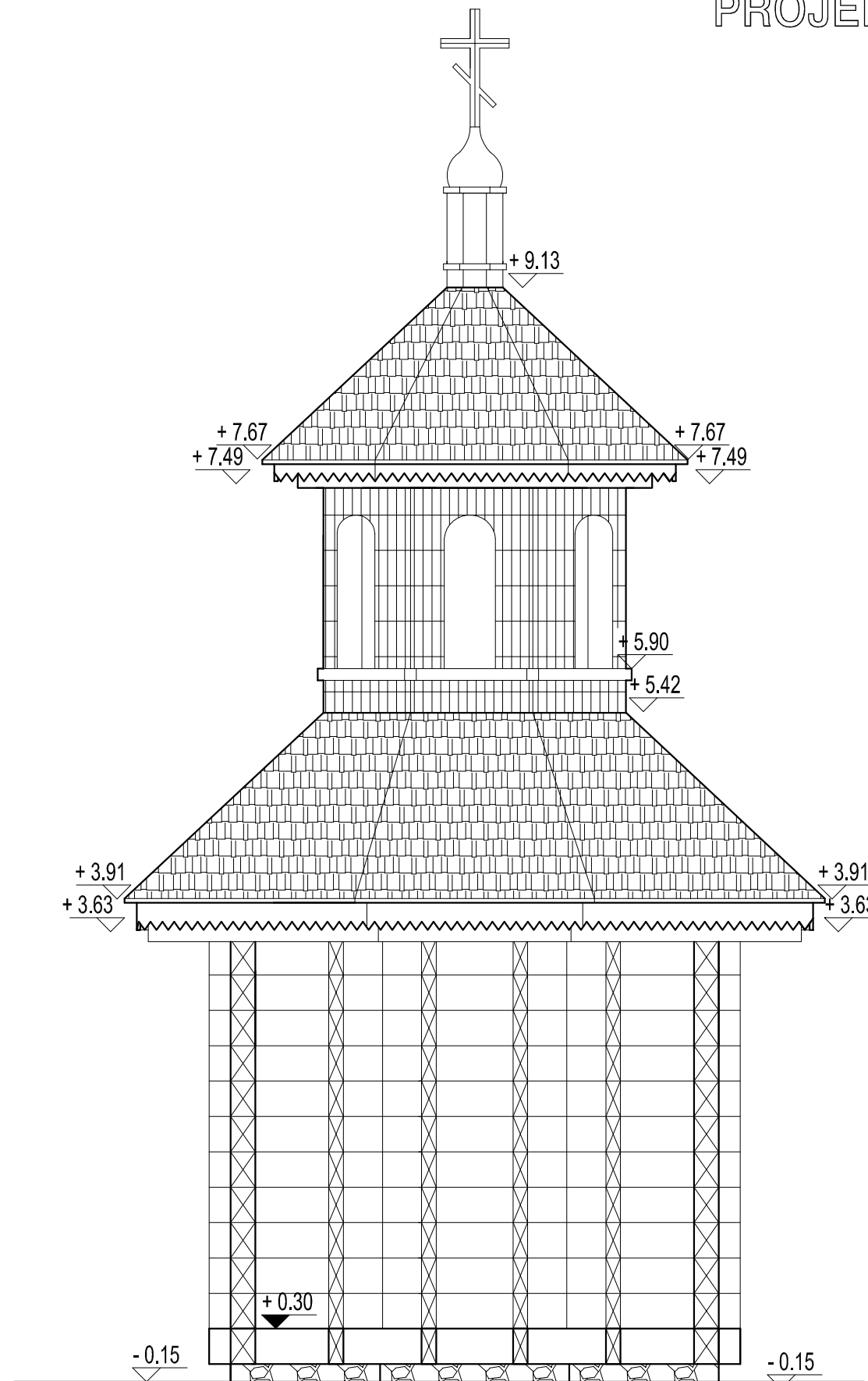

ELEWACJA PÓLNOCNA, POŁUDNIOWA, WSCHODNIA  
- BOCZNA

UWAGA:  
PRZED PRYZYSTAPIENIEM DO PRACY  
SPRAWDZIĆ WSZYSTKIE WYMIARY W NATURZE  
TEN RYSUNEK JEST OBJĘTY PRAWAMI  
AUTORSKIMI PRACOWNI PROJEKTOWEJ  
"ARTINEX" I NIE MOŻE BYĆ UŻYWANY CZY  
REPRODUKOWANY W CZĘŚCI LUB  
W CAŁOŚCI PRZY WYKORZYSTANIU DO PRAC  
BUDOWLANYCH BEZ PISEMNEJ ZGODY  
ARCHITEKTA

TYTUŁ: **PROJEKT  
CERKWI PRAWOSŁAWNEJ, PLEBANI  
DZWONNICY**

INWESTOR: **FUNDACJA BIŁGORAJ XXI**  
ul. "Wita" Bartoszewskiego 10  
23 - 400 Biłgoraj

LOKALIZACJA: **działka nr ew. 16 obręb 44**  
ul. Nadrzeczna  
23 - 400 Biłgoraj

PROJEKTANT:



"ARTINEX" - Krzysztof Wolski  
ul. Turecka 4/20 A  
00-745 Warszawa  
tel. +48 (22) 851 09 45  
fax +48 (22) 851 09 44

IMIĘ I NAZWISKO: \_\_\_\_\_ PODPIS: \_\_\_\_\_

autor projektu:  
**arch. Krzysztof Wolski**  
NR UPRAWNIEN MA/KK/012/02

opracowanie:  
**arch. Krzysztof Wysocki**

SKALA : 1 : 50 BRANŻA: ARCHITEKTURA

FAZA PROJEKTU : BUDOWLANY

TYTUŁ RYSUNKU : ELEWACJE

DATA : luty 2009 NR RYSUNKU : 0.31